

Diplomado de Hematología y Hemoterapia CUARTA EDICIÓN

A composite image featuring a blue microscope on the left and various blood cells on the right. The background is a gradient of blue and purple. The word 'HEMATOLOGÍA' is overlaid in white, bold, sans-serif font across the center of the image.

HEMATOLOGÍA

Con el aporte de:



Pioneros en la creación del programa a nivel país



AVAL ACADÉMICO (Universidad ranking no. 1 como la mejor en Latinoamérica)



Sociedad Ecuatoriana de Oncología

Auspicio institucional



Aporte clínico institucional

Dirigido a:

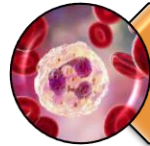

Médicos

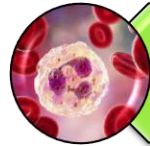

Licenciados, técnicos en enfermería

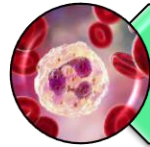

Licenciados en Laboratorio clínico

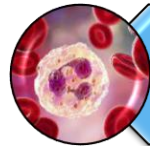

Químico biólogo

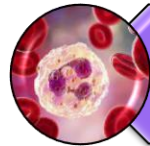

Químico farmacéutico

Metodología de clases

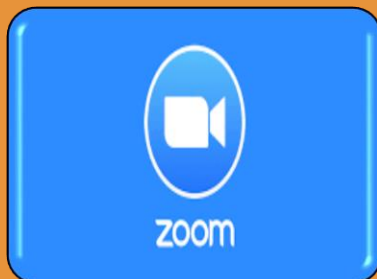

CLASES VIRTUALES

- Vía zoom de 19h00 a 21h30 LUNES – MIÉRCOLES Y VIERNES docente en vivo
- Plataforma chamillo revisión de clases grabadas



ROTACIÓN PRÁCTICA

- 2 talleres en laboratorio (UEES)
 - 6 sábados de 8h00 a 12h00 (rotación hospitalaria)
- SEDES (QUITO Y GUAYAQUIL)**

TEMARIO

TEMAS MACRO

Fisiología de la hematopoyesis y factores de crecimientos hematopoyéticos

Examen morfológico de la sangre periférica

Principales parámetros sanguíneos en hematología clínica. Interpretación de la hematimetría

Anemia. Aspectos generales

Tipos de anemias

Hemoglobinopatías estructurales: síndromes talasémicos

Aplasia medular (Pediatria)

Insuficiencias medulares hereditarias

TEMARIO

TEMAS MACRO

Neutropenias

Eritrocitosis

Síndromes mielodisplásicos

Síndromes mieloproliferativos

Leucemias agudas

Síndromes Linfoproliferativos Crónicos

Gammapatías monoclonales

Patologías del sistema mononuclear fagocítico

Patología Plaquetaria

TEMARIO

TEMAS MACRO

Sistema de Coagulación

Estado Hipercoagulable (Trombofilias)

Enfermedades hemorrágicas

Estados de sobrecarga férrica

Trasplante de células madre hematopoyéticas

Banco de Sangre y Hemoterapia

Requisitos para la inscripción

Llenar el formulario

Título profesional en PDF escaneado a color

Cédula de identidad escaneada a color

Adjuntar el comprobante de pago

Documentos enviarlos al correo educacióncontinua@udepec.com o vía whats app

Formas de pago... VALOR TOTAL \$ 1100 + IVA

Efectivo

Depósito

Transferencia

Crédito

Con tarjeta de crédito

Financiado

RECARGO DEL 6% DE SU T/C

<https://www.udepec.com/producto/dilomado-en-hematologia/>

INSCRIPCIÓN 200 DÓLARES

6 PAGOS DE 172 DÓLARES

CUENTA BANCARIA



Banco del Austro

Cuenta corriente

No. 0409029922

A nombre de UDEP S.A.

RUC: 0993361836001

CULMINACIÓN DEL CURSO

- 1) Entrega de certificado por **300 horas** académicas, en **aprobación mínima del 92%** de asistencia, válido para concurso de méritos y oposición.
- 2) Nota mínima de aprobación del curso: **SIETE** (7)
- 3) Ceremonia a realizarse en auditorio de UEES
- 4) Fecha de culminación del curso: Agosto 2024